Tannheimer Narrensang

Der Narrenzunft Tannheim im Jahre 1992 gewidmet

Klaus Aßfalg

Strophe

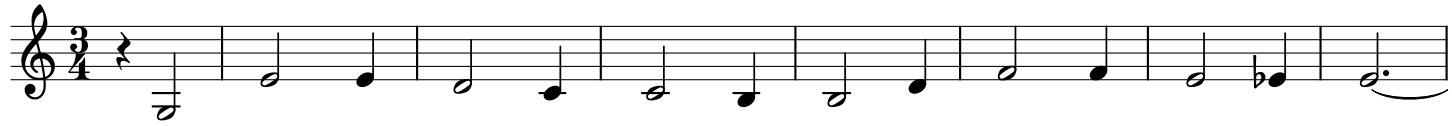

1. In Tann - heim ist jetzt schwer was los, a je - der hot a Freud.
2. Die Schor - ra - weib - la le - bet ja be - kannt - lich dob em Wald.
3. Viel Mas - ka spren - get durch da Ort und al - le trei - bet um.
4. Und un - ser Mot - to hört man jetzt im gan - za il - ler - tal.
5. Drum trin - ket sto - ßet an ihr Leut, auf un - ser'n Schor - ra - wald.

9

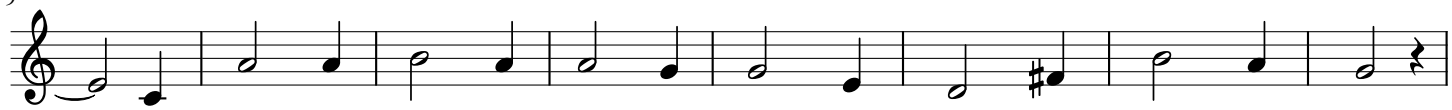

Und üb' - rall trifft ma Nar - ra blos, s'ist schließ - lich Fas - nets - zeit!
Zur Fas - net kom - met al - le rab e - gal ob jung, ob alt!
Man fwi - ert gern mal hier, mal dort, und kei - ner nimmt was krumm!
Drum sin - get dass au no d'r Letzt, ganz si - cher weiß im Saal!
Auf'd Weib - la und da Mie - le - bach und singt, dass laut es schallt!

Refrain

17

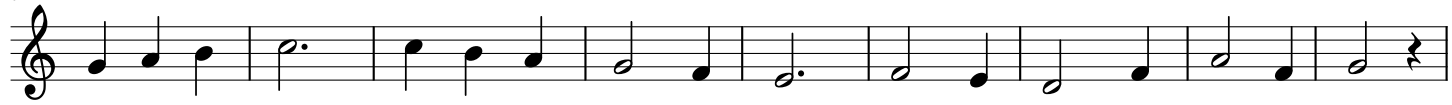

JA JA JA Daa - scho - ra ond Mie - le - bach hei - da - nei - isch des a Sach

26

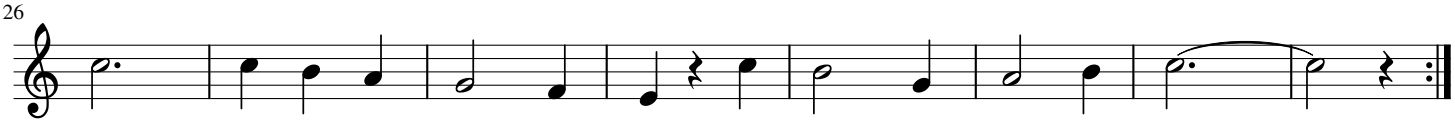

Daa - scho - ra on Mie - le - bach ha des isch halt a Sach!